

# FAQs - WinLine Named-User

Das Lizenzverfahren für sämtliche WinLine-Anwendungen basiert seit jeher auf dem so genannten „Named-User-Modell“. Für WinLine CRM-Benutzer sowie WinLine mobile-Benutzer ist dieses Modell bereits seit langem gelebte Praxis. Ab 1. Oktober 2023 wird nun auch die technische Abprüfung für die WinLine-Benutzer nachgezogen.

## Was bedeutet „Named-User-Modell“?

Beim Named-User-Modell wird eine Benutzerlizenz namentlich einem bestimmten Anwender zugeordnet und speziell für diesen in der WinLine registriert. Das bedeutet, es muss für jeden WinLine-Anwender eine eigene Benutzerlizenz vorliegen. Dies gilt auch, wenn sich mehrere Benutzer einen Arbeitsplatz-PC teilen.

### Beispiel:

Wird ein Arbeitsplatz-PC vormittags vom Anwender X und nachmittags vom Anwender Y benutzt, ist zwar die WinLine nur einmal installiert, es sind aber zwei Benutzerlizenzen erforderlich.

## Was ist der Vorteil des „Named-User-Modells“?

Das Named User-Modell beinhaltet die namentliche Registrierung eines Anwenders. Dies ermöglicht dem Benutzer, WinLine von verschiedenen Arbeitsplätzen aus mit seinen persönlichen, individuellen Einstellungen und Berechtigungen zu starten. Darüber hinaus ist durch die Named-User-Lizenzierung eine eindeutige Nachvollziehbarkeit der vorgenommenen Datenänderungen über das Audit gegeben.

## An welcher Stelle weist mesonic auf die Anwendung des Named-User-Modells hin?

Sowohl in unseren [Lizenzbedingungen](#) als auch in unseren [AGB](#) weisen wir darauf hin, dass für die WinLine das Named-User-Modell gilt. In unseren AGB heißt es dazu:

*„Jede natürliche Person, die auf WinLine Datenbanken gleich welcher Konstellation (z.B. direkt oder indirekt, repliziert oder kopiert, synchron oder asynchron) lesend oder schreibend zugreift, ist als WinLine User zu lizenzieren. Dies unabhängig davon über welches Device, welche Software (sei dies mesonic Software oder Drittsoftware) oder in welcher Form der Zugriff generell erfolgt.“*

Bislang wurde die technische Abprüfung der Benutzerlizenzen in der WinLine nur in Teilbereichen umgesetzt. Dieses wird jetzt erweitert und die Prüfung auf alle Benutzerregistrierungen angewandt.

**Wie weist die WinLine derzeit auf eine Überschreitung der Benutzerlizenzen hin?**

Wird die Anzahl der erworbenen Benutzerlizenzen überschritten, weist die WinLine automatisch an zwei Stellen darauf hin:

1. Bei der Benutzeranlage im WinLine ADMIN

2. Bei jedem Benutzerlogin

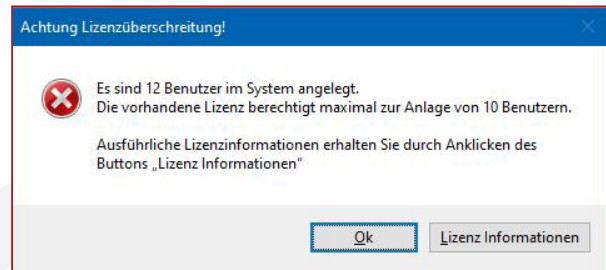
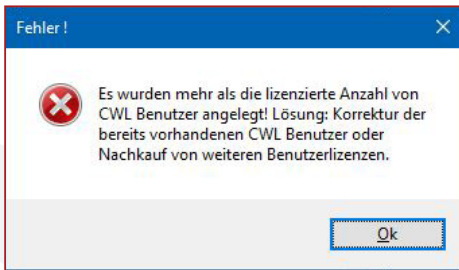

**Ab wann erfolgt die Abprüfung der WinLine-Benutzerlizenzen?**

Die technische Abprüfung der WinLine-Benutzerlizenzen erfolgt ab 1. Oktober 2023.

**Wie kann überprüft werden, ob ausreichend Benutzerlizenzen vorhanden sind?**

Sie haben die Möglichkeit, die Anzahl der angelegten WinLine-Benutzer mit den erworbenen Benutzerlizenzen manuell abzugleichen. Die Anzahl der erworbenen Benutzerlizenzen erfahren Sie aus der „mesonic Info“ im WinLine Start unter dem Reiter „Info Center und Makros“:

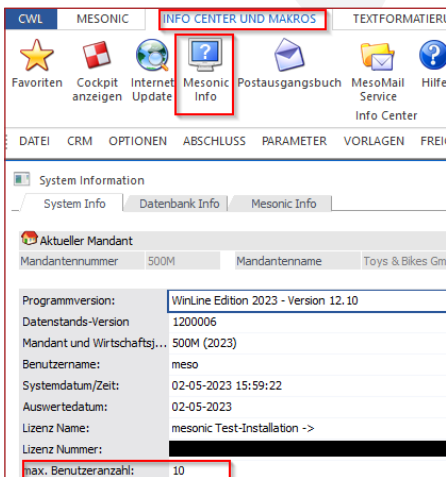

Die Prüfung der in der WinLine registrierten Anwender ist in der Benutzerregistrierung (adm.exe) durch einen WinLine Administrator möglich. Wählen Sie unter dem Reiter „MESONIC“ den Hauptmenüpunkt „Benutzer“ an und rufen Sie dort die Benutzerliste auf. In der sich nun öffnenden Liste wählen Sie die Option „WinLine Benutzer“, so dass Ihnen in der Benutzerliste alle Nutzer angezeigt werden, die über eine WinLine-Benutzerlizenz verfügen (gesetztes Flag bei „CWL Benutzer“).

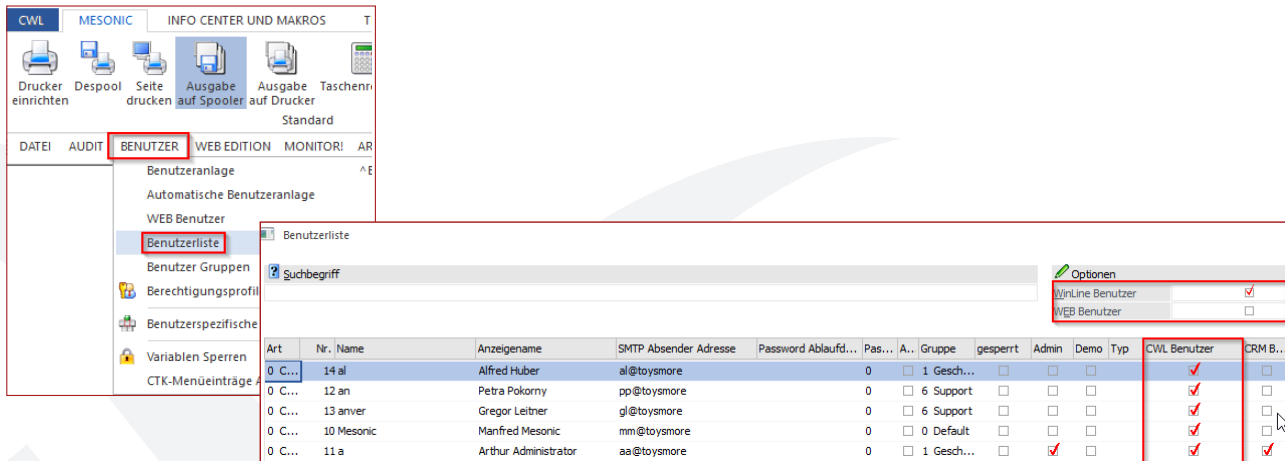

The screenshot shows the Mesonic software interface. The 'BENUTZER' menu is open, and the 'Benutzerliste' dialog box is displayed. The dialog box contains a search field and a table of users. The 'CWL Benutzer' column has a checked box for each user, indicating they are WinLine users.

Art	Nr.	Name	Anzeigename	SMTP Absender Adresse	Password Ablaufd...	Pas...	A..	Gruppe	gesperrt	Admin	Demo	Typ	CWL Benutzer	CRM B...
0 C...	14	al	Alfred Huber	al@toysmore		0	<input type="checkbox"/>	1 Gesch...	<input type="checkbox"/>	<input type="checkbox"/>	<input type="checkbox"/>	<input type="checkbox"/>	<input checked="" type="checkbox"/>	<input type="checkbox"/>
0 C...	12	an	Petra Pokorny	pp@toysmore		0	<input type="checkbox"/>	6 Support	<input type="checkbox"/>	<input type="checkbox"/>	<input type="checkbox"/>	<input type="checkbox"/>	<input checked="" type="checkbox"/>	<input type="checkbox"/>
0 C...	13	anver	Gregor Leitner	gl@toysmore		0	<input type="checkbox"/>	6 Support	<input type="checkbox"/>	<input type="checkbox"/>	<input type="checkbox"/>	<input type="checkbox"/>	<input checked="" type="checkbox"/>	<input type="checkbox"/>
0 C...	10	Mesonic	Manfred Mesonic	mm@toysmore		0	<input type="checkbox"/>	0 Default	<input type="checkbox"/>	<input type="checkbox"/>	<input type="checkbox"/>	<input type="checkbox"/>	<input checked="" type="checkbox"/>	<input type="checkbox"/>
0 C...	11	a	Arthur Administrator	aa@toysmore		0	<input type="checkbox"/>	1 Gesch...	<input type="checkbox"/>	<input checked="" type="checkbox"/>	<input type="checkbox"/>	<input type="checkbox"/>	<input checked="" type="checkbox"/>	<input checked="" type="checkbox"/>

### Haben Sie mehr Benutzer angelegt als Sie für die WinLine lizenziert haben?

Prüfen Sie zunächst, ob Sie noch Benutzer aktiv geschaltet haben, die nicht mehr benötigt werden und setzen Sie diese auf „inaktiv“. Sind darüber hinaus noch weitere Benutzerlizenzen erforderlich, bestellen Sie diese bei Ihrem mesonic-Fachhandelspartner.

### Was passiert, wenn am 1. Oktober 2023 mehr Benutzer in der WinLine angelegt sind als per Lizenz erworben wurden?

Ist dies der Fall, gibt die WinLine eine entsprechende Meldung aus und kann nicht gestartet werden. Der Einstieg ist erst wieder möglich, wenn der WinLine Administrator überzählige Benutzer in der Benutzerregistrierung inaktiv gesetzt hat bzw. zusätzliche Benutzerlizenzen gekauft und eine neue Lizenz in die WinLine eingespielt wurde.

### Was kostet eine WinLine-Benutzerlizenz?

Die Benutzerlizenzen können zu den Konditionen lt. geltender mesonic-Preisliste erworben werden. Der Listenpreis beträgt € 530,-\* zzgl. gesetzlicher MwSt. und Softwarepflegekosten. Sonder-/Staffelpreise sind nicht erhältlich.

\* Preis lt. Preisliste 2023, Änderungen und Irrtümer vorbehalten.

**Österreich**  
mesonic datenverarbeitung gmbh  
3001 Mauerbach/Wien, Herzog-Friedrich-Platz 1  
Tel. +43-(0)1-970 30-0, Fax +43-(0)1-970 30-75  
[www.mesonic.com](http://www.mesonic.com)

**Deutschland**  
mesonic software gmbh  
27383 Scheeßel, Hirschberger Straße 18  
Tel.: +49-(0)4263-9390-0, Fax +49-(0)4263-8626  
[info@mesonic.com](mailto:info@mesonic.com)

  
mit sicherheit ein gewinn