

Palmari e Notebook.

Disporre di dati sempre aggiornati.

Ovunque e in ogni momento.

WINLine[®]
Mobile Computing

MC

Mobile Computing

WINLine[®]
Mobile Computing

WINLine[®]
WEB Edition

Poter accedere subito e dovunque alle informazioni strategiche per il proprio lavoro è un vantaggio fondamentale nel mondo del business. E per essere sempre completamente aggiornati - anche in viaggio - non è possibile rinunciare a quegli strumenti pratici e maneggevoli che sono gli Organizer.

Il gestionale in movimento

Al giorno d'oggi nessuno esce dall'azienda senza il proprio calendario elettronico. Oltre alla gestione degli appuntamenti, al blocco note e alla rubrica telefonica, i Pocket PC e i PDA offrono molte altre possibilità.

Tuttavia, i palmari sono veramente funzionali soltanto quando possono essere sincronizzati con il sistema ERP dell'azienda. WINLine[®] WEB MC Mobile Computing rende possibile il trasferimento sul palmare dei dati provenienti dal gestionale.

MESONIC
Business Software

Nuovi mezzi di comunicazione per la vostra azienda

WINLine® WEB MC Mobile Computing è un'applicazione Server che rende disponibili su palmare, PDA e Notebook i dati provenienti dai differenti moduli di WINLine®. I dati possono essere richiamati sia online che offline.

In questo modo, da subito, ogni commerciale in servizio esterno può copiarsi in ufficio di prima mattina sul suo PDA tutti i dati di cui necessita per gli appuntamenti in calendario e rimanere sempre aggiornato anche senza Internet e senza andare online. Ed è proprio grazie alla sincronizzazione offline che sarà così possibile ottenere in più un immediato risparmio di tempo e di costi per ogni dipendente.

Sulla base di profili definibili liberamente è possibile definire per ogni utente le informazioni da sincronizzare in automatico e lo strumento da utilizzare (PDA, Notebook). Ciò significa che ogni dipendente potrà accedere soltanto ai dati di cui avrà bisogno per svolgere il proprio lavoro.

Egli potrà prendere visione non solo di tutti i dati clienti e fornitori come quelli riguardanti l'indirizzo, le persone di riferimento, i numeri di telefono, ma potrà inoltre vedere anche il fatturato e la situazione delle partite, come ad esempio le informazioni articolo aggiornate con prezzi, situazione magazzino e volume delle vendite. Tutti questi dati sono facilmente trasferibili in ogni istante sul Pocket PC.

Mediante un menu di facile utilizzo l'utente del Mobile Computing ottiene informazioni riguardanti gli ambiti:

- Clienti
- Fornitori
- Conti generici
- Articoli
- Rappresentanti
- MIS / Management Informations System

Attraverso la definizione dei profili, è possibile stabilire quali informazioni provenienti da queste aree debbano essere trasmesse. Ad esempio, un rappresentante può selezionare i clienti che egli segue e per essi scegliere informazioni dettagliate come ad esempio l'estratto conto, le partite aperte o le statistiche di vendita. Dopo la sincronizzazione queste informazioni saranno presenti sul suo palmare.

In questo modo, ogni dipendente in servizio esterno non dipende più dal sistema informativo centrale dell'azienda. Egli non ha neanche bisogno di un collegamento GSM o GPRS: le informazioni aggiornate al momento dell'ultima sincronizzazione vengono memorizzate offline sul suo palmare o sul suo Notebook. Se necessario sarà possibile aggiornare singole informazioni tramite un accesso online come GSM/GPRS.

La sincronizzazione dei dati può avvenire in un momento qualsiasi oppure ad intervalli regolari e viene effettuata attraverso la rete interna aziendale o via Internet, quando il dipendente, che possiede i diritti necessari per farlo, entrerà in rete con il suo PDA o con il suo Notebook.

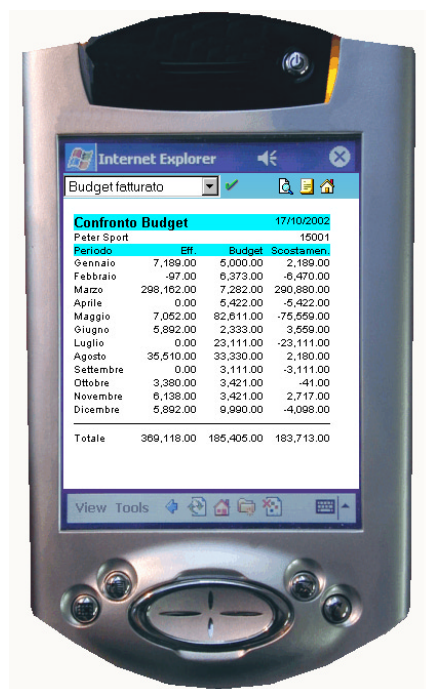

www.mesonic.com
[e-mail: info@mesonic.com](mailto:info@mesonic.com)

La soluzione Mobile Computing non è pensata solo per quanti sono in servizio esterno all'azienda.

Anche la direzione ed il Management possono attingere alle più importanti informazioni aziendali nel quadro del Management Information System (MIS): a seconda del livello di autorizzazione, WINLine® WEB MC Mobile Computing mette a disposizione dati come la panoramica dei conti di ricavo, delle partite aperte, dei conti di tesoreria e dei fatturati di agenti e rappresentanti.

L'aspetto tecnico

La gestione dei dati avviene esclusivamente nella banca dati di WINLine®. Per questa ragione, non è necessario esportare dati, importarli o convertirli. Il Mobile Computing Server utilizza i dati e le definizioni utilizzati in WINLine® WEB Edition.

La definizione delle stampe e la loro visualizzazione avviene mediante l'Editore Moduli di WINLine®, in modo tale da poter adattare gli elenchi ed i Report in base alle necessità effettive.

Ogni utente che disponga di una licenza WINLine®, WINLine® WEB Edition o di WINLine® SMART può diventare anche utente MC. Ciò consente quindi al Mobile Computing di essere utilizzato sia nella rete interna aziendale che in Internet.

WINLine® WEB Mobile Computing permette di accedere offline a tutti i dati più rilevanti provenienti dalla banca dati



di WINLine® direttamente su PDA o su palmare. L'utente è mobile e contemporaneamente sempre aggiornato. Un grosso risparmio per l'azienda in termini di tempo e di costi.

Requisito per WINLine® MC è l'utilizzo di WINLine® System e di almeno un modulo del sistema ERP WINLine® (contabilità generale, fatturazione), che mette a disposizione i dati che poi verranno visualizzati.

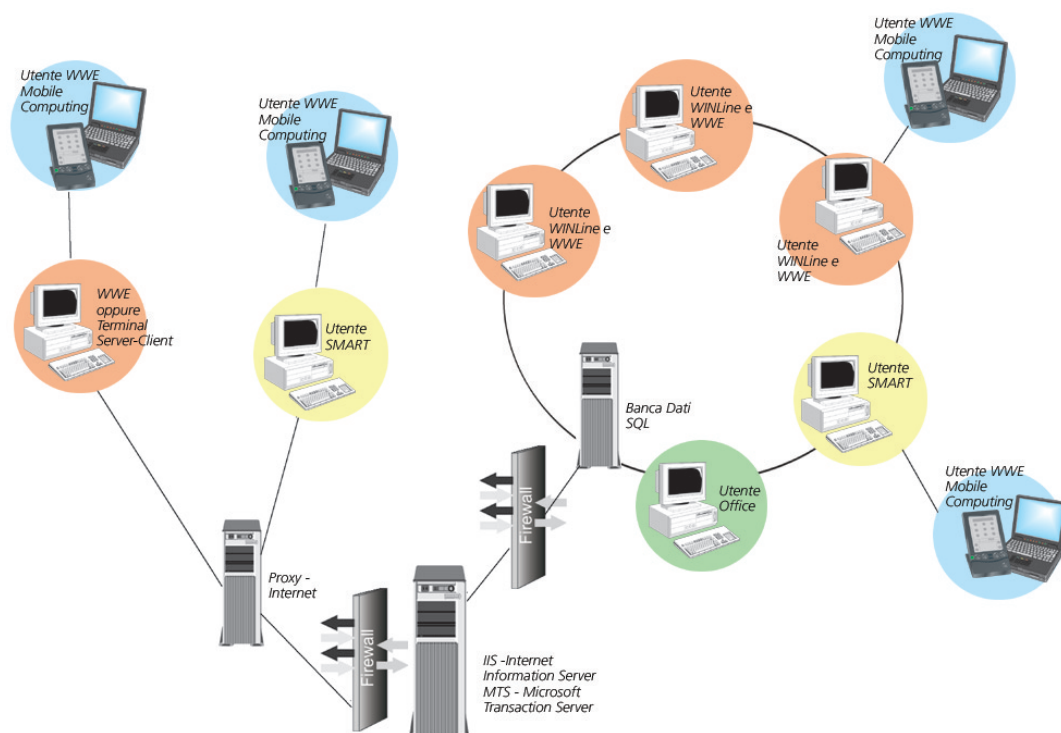

www.mesonic.com
e-mail: info@mesonic.com

Checklist.

WINLine® WEB Mobile Computing dispone di molte più funzionalità di quanto sembri a prima vista. Date un'occhiata voi stessi:



Accesso ai dati offline o online	<input type="checkbox"/>	Informazioni articoli come:	<input type="checkbox"/>
Aggiornamento dati mediante sincronizzazione	<input type="checkbox"/>	• Prezzi	<input type="checkbox"/>
Dati dalla banca dati di WINLine®	<input type="checkbox"/>	• Situazione documenti	<input type="checkbox"/>
Diversi profili per PDA/Notebook	<input type="checkbox"/>	• Statistiche articoli	<input type="checkbox"/>
Aggiornamento automatico	<input type="checkbox"/>	• Dettagli articoli	<input type="checkbox"/>
Autorizzazioni per l'accesso ai dati	<input type="checkbox"/>	• Ultime vendite	<input type="checkbox"/>
Collegamento online mediante GSM/GPRS	<input type="checkbox"/>	• Immagini articoli	<input type="checkbox"/>
Informazioni clienti come:	<input type="checkbox"/>	Informazioni conti generici	<input type="checkbox"/>
• Fatturato	<input type="checkbox"/>	Informazioni rappresentanti come:	<input type="checkbox"/>
• Estratto conto	<input type="checkbox"/>	• Dati anagrafici	<input type="checkbox"/>
• Partite aperte	<input type="checkbox"/>	• Estratto conto	<input type="checkbox"/>
• Dati anagrafici	<input type="checkbox"/>	• Statistiche provvigioni	<input type="checkbox"/>
• Ultime vendite	<input type="checkbox"/>	MIS - Management Information System con:	<input type="checkbox"/>
• Situazione documenti	<input type="checkbox"/>	• Situazione documenti	<input type="checkbox"/>
Informazioni fornitori come:	<input type="checkbox"/>	• Situazione conti di ricavo	<input type="checkbox"/>
• Informazioni conti	<input type="checkbox"/>	• Situazione conti di tesoreria	<input type="checkbox"/>
• Estratto conto	<input type="checkbox"/>	• Situazione partite aperte	<input type="checkbox"/>
• Partite aperte	<input type="checkbox"/>	• Registro fatture di vendita	<input type="checkbox"/>
• Budget fatturato	<input type="checkbox"/>	Gestione autorizzazioni	<input type="checkbox"/>

Requisiti tecnici della Workstation :

Sistema operativo Windows
Licenza WINLine® oppure licenza utente SMART
Microsoft ActiveSync 3.x o un programma analogo di sincronizzazione

Requisiti tecnici del Mobile Computing Device:

Palmare (PDA), Subnotebook oppure Notebook
Sistema operativo Windows CE, Pocket PC 2002, Windows da 95
Memoria o estensione memoria in base alla dimensione dei dati offline
Palm OS se è installato un Browser che supporta Java

www.mesonic.com
e-mail: info@mesonic.com

MESONIC Italia

Via Ausonio 9/A
I-20123 Milano
Tel.: +39-02-894 233 60
Fax: +39-02-832 010 77

MESONIC Austria

Datenverarbeitung GmbH
Herzog Friedrich-Platz 1
A-3001 Mauerbach
Tel.: +43-1-97 0 30-0
Fax: +43-1-970 30-75

MESONIC Germania

Software GmbH
Postfach 1563
D-27378 Scheeßel
Tel.: +49-4263-93 900
Fax: +49-4263-86 26

MESONIC
Business Software